

NEUERUNGEN IN DER KIV-APP & IM PORTAL

30.04.2024

 **KOMMUNAL
INVENTAR**
VERWALTUNG



**SCHILDERWERK
BEUTHA GmbH**

Verbesserte Auswahloptionen bei „Befestigung/Lochung“

Problematik:

Die bisherigen Auswahloptionen für „Befestigung/Lochung“ waren unvollständig und nicht selbsterklärend.

Umsetzung:

Die Bezeichnungen Standardplan I-III wurden umbenannt in Standardplan I - Lochabstand 70 mm, Standardplan II - Lochabstand 70-700 mm und Standardplan III - für Rohrrahmen.

Zudem wurde die neue Option Klemmschellen hinzugefügt.

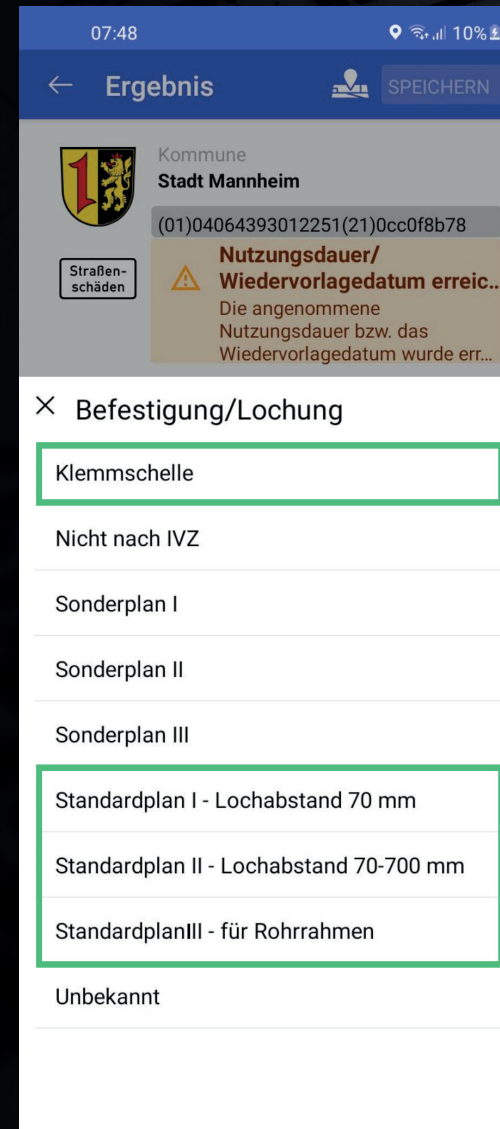

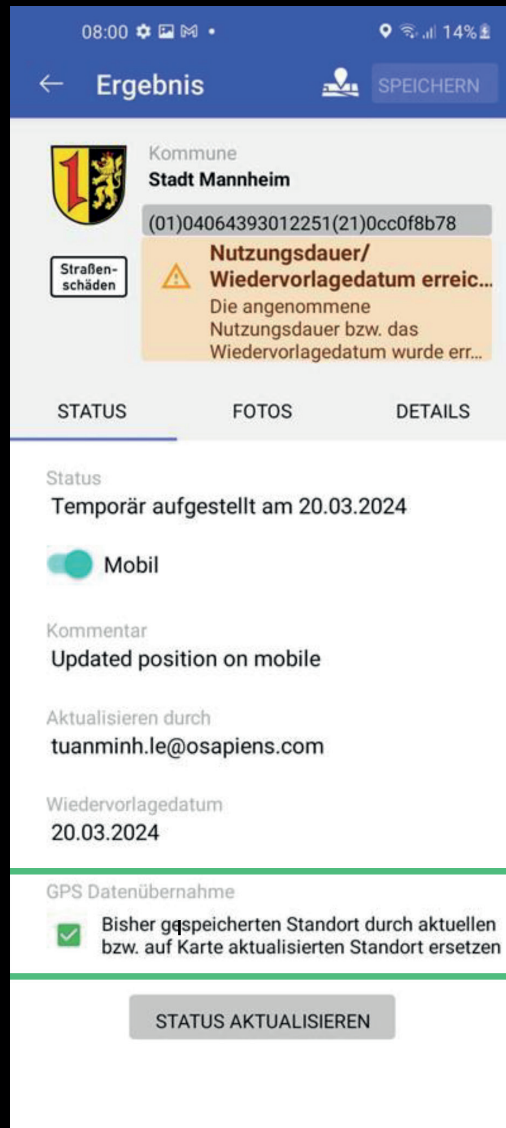

Möglichkeit der Statusaktualisierung in der App ohne GPS-Daten

Problematik:

Gelegentlich werden Schilder „aus dem Auto heraus“ kontrolliert, dabei soll der Status aktualisiert, aber die bisherige GPS-Position beibehalten werden.

Umsetzung:

Auf der Seite STATUS in der App neue Checkbox „Bisher gespeicherten Standort durch aktuellen bzw. auf Karte aktualisierten Standort ersetzen“, die bei Bedarf deaktiviert werden kann.

Unterstützung mehrerer GCPs pro Hersteller

Problematik:

Einige Hersteller haben mehr als 10.000 GTINs, deshalb haben Sie 2 GLNs und damit auch 2 GCPs. Mit diesen GCPs starten alle Codes.

Umsetzung:

Das System ermöglicht es nun, mehrere GCPs pro Hersteller zu definieren und Codes mit diesen verschiedenen GCPs hochzuladen. Zudem kann die Stammdatenbank jetzt Verkehrszeichendaten mit mehreren GCPs verwalten.

Nächste Schritte:

Abstimmung zu den neuen GTINs mit der neuen GCP und Integration in die Stammdaten.

Organisation bearbeiten

SCHILDERWERK BEUTHA GmbH

Name: Schilderwerk Beutha GmbH

Typ: Hersteller

GCPs: 42517836, 55517836, 7892504

Erlaubte GCPs für GIA Upload

Breitengrad: 51.82840

Längengrad: 6.71285

Codes Upload Bericht
ADCO_QA_Test18.csv

Anzahl neuer GIAs	Anzahl neuer SGTINs	Anzahl fehlerhafter Codes	Anzahl deaktivierter Codes
2	3	1	0

Fehler beim Upload

CODE	BESCHREIBUNG
(01)07892504033560(21)TESTM015	Warnung: Der Code wurde hochgeladen, aber die GTIN enthält keine Stammdaten: 7892504033560.

Fehler beim Upload: 1 insgesamt

LOESCHEN CODE **KOMMUNEN-KEY**

(01)04251783605999(21)TESTM013
(8004)42517836TESTM014
(01)07892504033560(21)TESTM015
(8004)7892504TESTM016



Bessere Verwaltung mobiler Verkehrszeichen

Problematik:

Einige Schilder werden nur temporär (z.B. bei Baustellen) aufgestellt. Dies sind meist die, die zuerst inventarisiert werden sollen, da man häufig nicht weiß, wo welches Schild ist.

Umsetzung:

Man kann jetzt per Slider für jedes Schild bestimmen, ob es mobil ist oder nicht.

Zudem wurden neue Status „Temporär aufgestellt“ und „Eingelagert“ eingeführt.

Im Portal kann man nach diesen neuen Status filtern, des Weiteren gibt es jetzt einen neuen Filter „Mobile Schilder“.

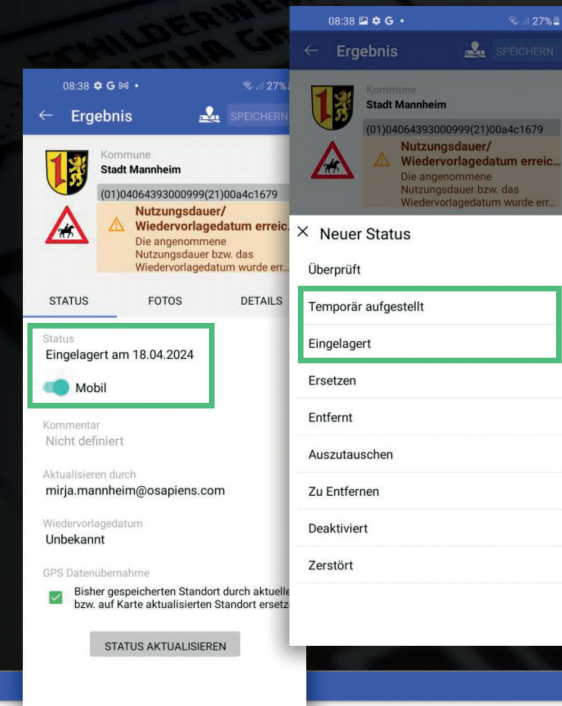

Im Portal zeigen mit Nutzer „Stadt Mannheim“

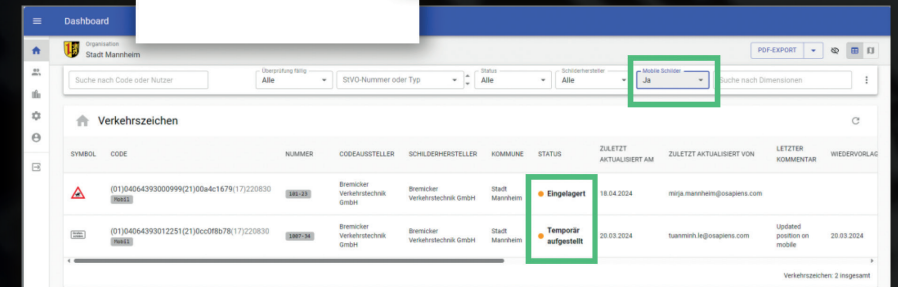

Feinjustierung der Lage eines Verkehrszeichens via Portal

Problematik:

Da, abhängig vom Mobiltelefon, gelegentlich Schilder nicht genau genug platziert werden, sollte die GPS-Position eines Schildes im Portal angepasst werden können.

Umsetzung:

Schaltfläche LAGE DER VERKEHRSZEICHEN ANPASSEN in Kartenansicht des Dashboards aktiviert den Bearbeitungsmodus. Jetzt kann man Schilder verschieben und Änderungen via BEARBEITUNGSMODUS VERLASSEN speichern.

Wichtig: Diese Funktion steht nur Nutzern von Gemeinden zur Verfügung, Herstellern nicht!

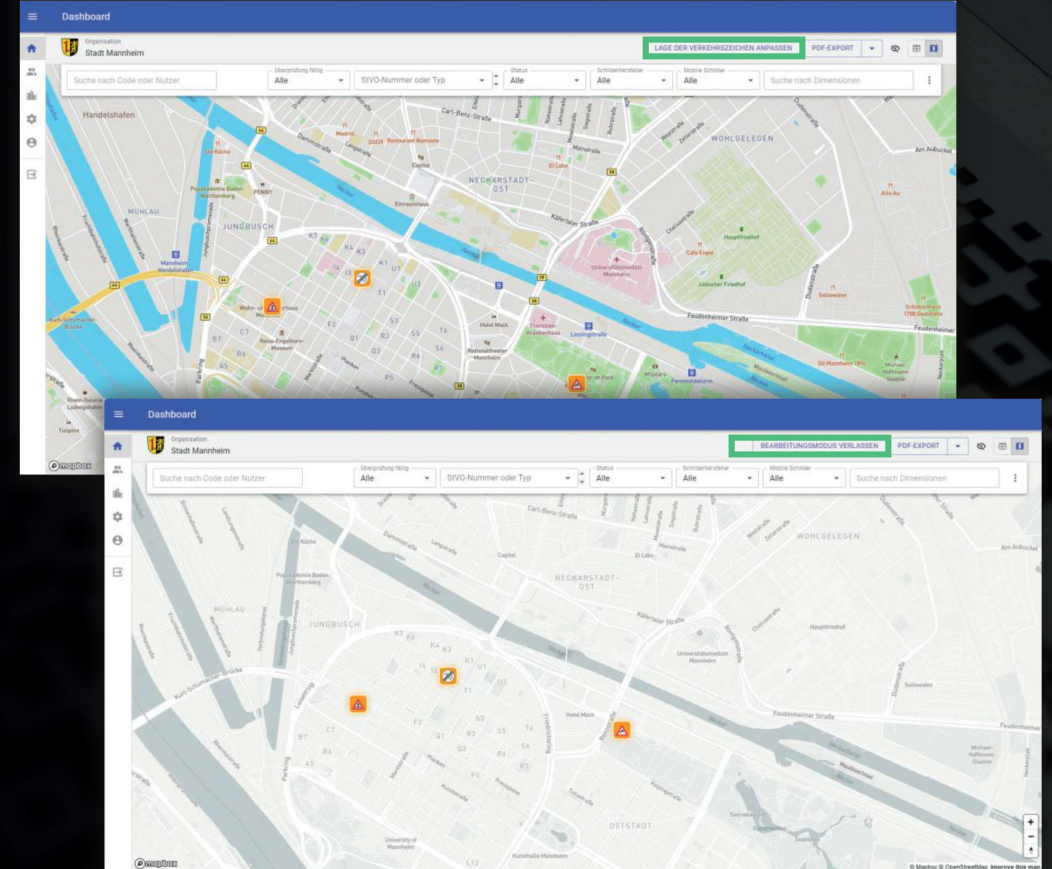

Änderung des Status eines Schildes via Portal

Problematik:

Mitunter kommt es zu Fehlern bei der Kontrolle/Ausstellung von Schildern. Bisher konnten diese Fehler nur über die KIV-App korrigiert werden.

Umsetzung:

Im Detaildialog eines Schildes kann via BEARBEITEN auf der Seite STATUS der Status geändert werden. Mittels NEUER STATUS kann auch ein komplett neuer Status erstellt werden.

Wichtig: Diese Funktion steht nur Nutzern von Gemeinden zur Verfügung, Herstellern nicht!

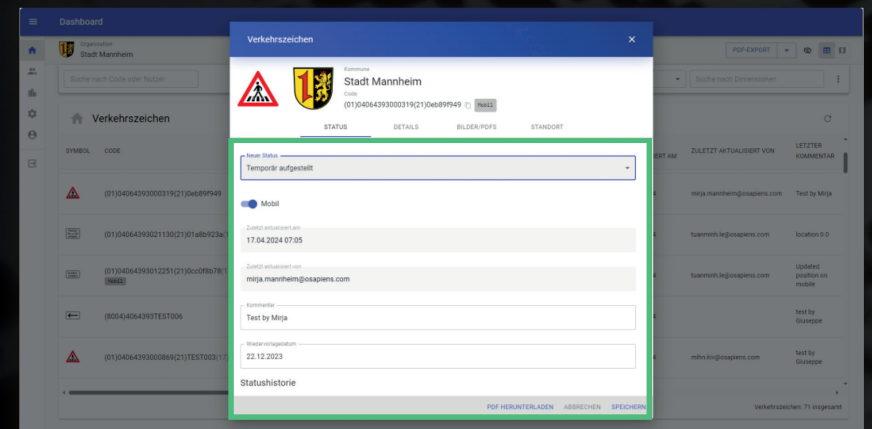
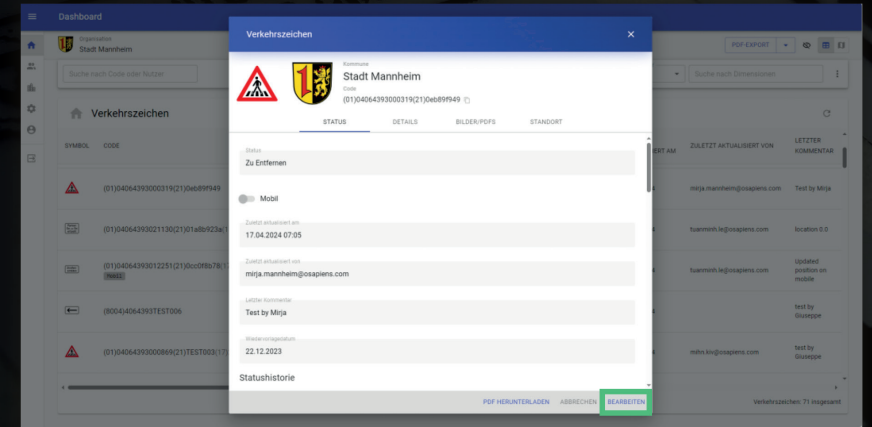

Änderung der Stammdaten eines Schildes via Portal

Problematik:

Mitunter kommt es zu Fehlern bei der Stammdatenerfassung bei der Inventarisierung der Verkehrszeichen. Bisher konnten diese Fehler nur über die KIV-App korrigiert werden.

Umsetzung:

Im Dialog eines Schildes gibt es auf der Seite DETAILS die Schaltfläche BEARBEITEN. Wenn diese aktiviert ist, kann man die VZ-Nummer, Größe, Reflexionsklasse etc. ändern und die Änderungen SPEICHERN.

Wichtig: Diese Funktion steht nur Nutzern von Gemeinden zur Verfügung, Herstellern nicht!

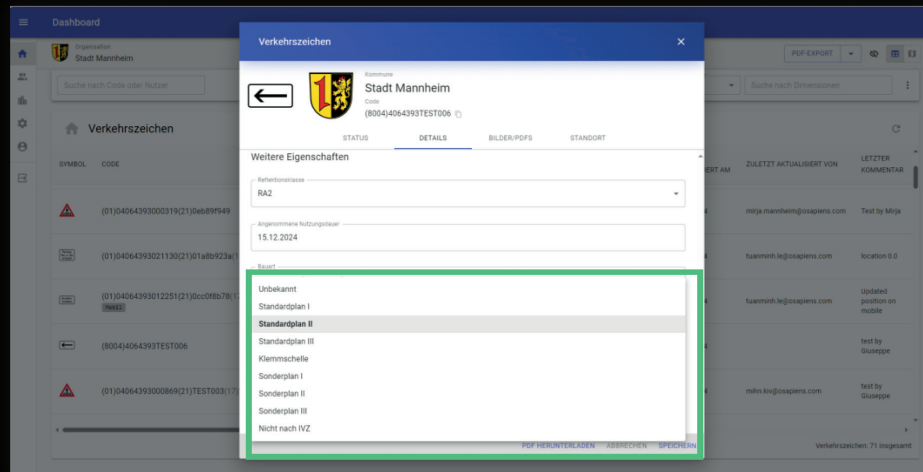
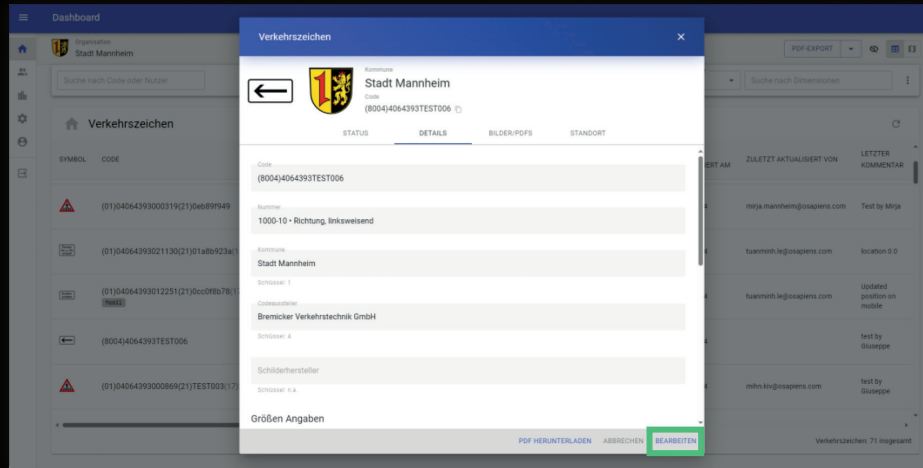

SCHILDERWERK
BEUTHA GmbH

Hinzufügen von Bildern und PDFs über das Portal

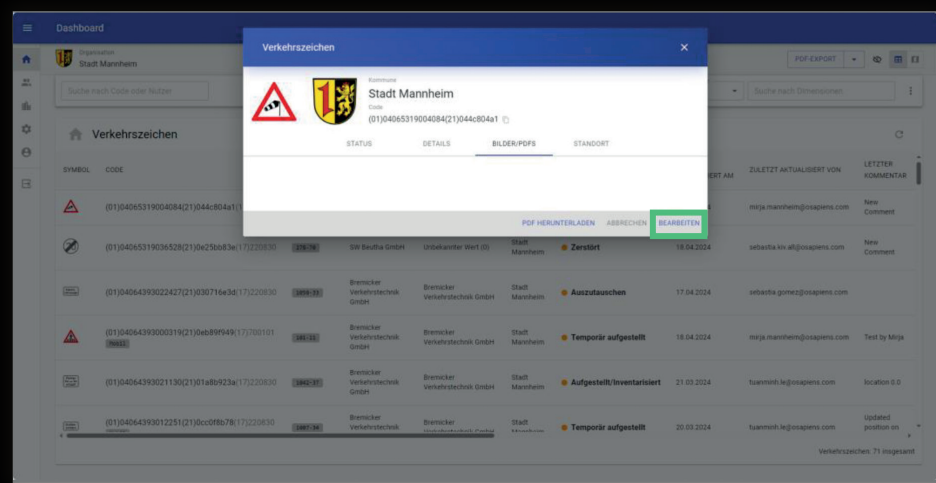

Problematik:

Gelegentlich sollen weitere Dokumente (PDFs/Bilder) zu einem Schild hinzugefügt werden. Bisher konnte man nur über die App Fotos hinzufügen, keine PDFs.

Umsetzung:

Im Detaildialog eines Schildes gibt es auf der Seite BILDER/PDFs die Schaltfläche BEARBEITEN. Wenn diese aktiviert ist, kann man über PDF HOCHLADEN und BILD HOCHLADEN neue PDFs/Bilder hinzufügen und über die entsprechenden Icons vorhandene Dokumente löschen.

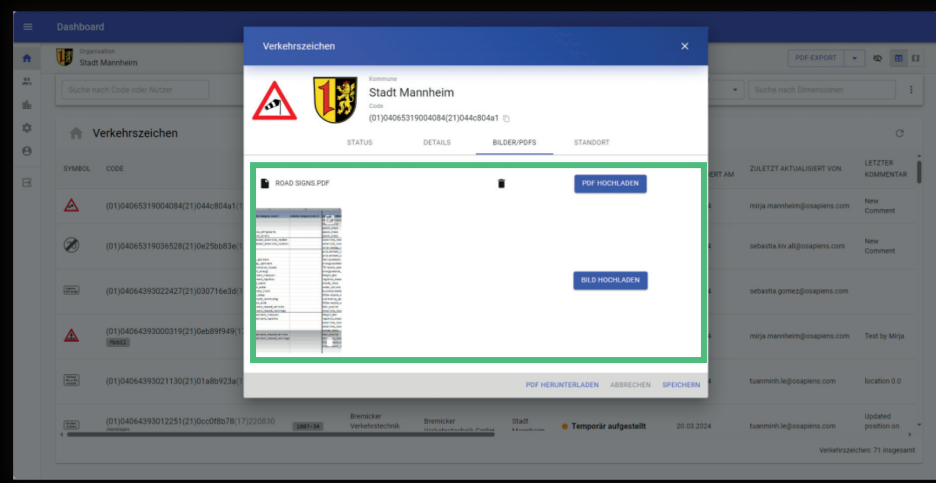

Wichtig: Diese Funktion steht nur Nutzern von Gemeinden zur Verfügung, Herstellern nicht!



Dashboard

Organisation
Stadt Mannheim

Suche nach Code oder Nutzer

Überprüfung Hilfe

SIVD-Nummer oder Typ

Status

Schilderhersteller

Mobile Schilder

Suche nach Dimensionen

PDF-EXPORT

Verkehrszeichen

SYMBOL	CODE	NUMMER	CODEAUSSTELLER	SCHILDERHERSTELLER	KOMMUNE	STATUS	ZULETZT AKTUALISIERT AM	ZULETZT AKTUALISIERT VON	LETZTER KOMMENTAR
	(01)04065319004084(21)044c804a(17)220830	117-30	SW Beutha GmbH	Unbekannter Wert (0)	Stadt Mannheim	Aufgestellt/Inventarisiert	18.04.2024	mirja.mannheim@osapiens.com	New Comment
	(01)04064393000319(21)0e4b9f949(17)700101	185-31	Bremicker Verkehrstechnik GmbH	Bremicker Verkehrstechnik GmbH	Stadt Mannheim	Temporär aufgestellt	18.04.2024	mirja.mannheim@osapiens.com	Test by Mirja
	(01)04065319036528(21)0e25bb83e(17)220830	278-30	SW Beutha GmbH	Unbekannter Wert (0)	Stadt Mannheim	Zerstört	18.04.2024	sebastia.kiv.all@osapiens.com	New Comment
	(01)04064393022427(21)030716e3d(17)220830	189-31	Bremicker Verkehrstechnik GmbH	Bremicker Verkehrstechnik GmbH	Stadt Mannheim	Auszutauschen	17.04.2024	sebastia.gomez@osapiens.com	
	(01)04064393021130(21)01a8b923a(17)220830	184-31	Bremicker Verkehrstechnik GmbH	Bremicker Verkehrstechnik GmbH	Stadt Mannheim	Aufgestellt/Inventarisiert	21.03.2024	tsamminh.le@osapiens.com	location 0.0
	(01)04064393012251(21)0cc0f8b78(17)220830	187-30	Bremicker Verkehrstechnik GmbH	Bremicker Verkehrstechnik GmbH	Stadt Mannheim	Temporär aufgestellt	20.03.2024	tsamminh.le@osapiens.com	Updated position on

Verkehrszeichen: 71 insgesamt

Ausblenden von zerstörten Schildern im Portal

Problematik:

Verschrottete Schilder sollten mit dem Status „Zerstört“ gekennzeichnet werden. Häufig möchte man diese im Portal dann nicht mehr sehen.

Umsetzung:

Über ein entsprechendes Icon im Dashboard können Schilder mit dem Status „Zerstört“ ein- und ausgeblendet werden.

Dashboard

Organisation
Stadt Mannheim

Suche nach Code oder Nutzer

Überprüfung Hilfe

SIVD-Nummer oder Typ

Status

Schilderhersteller

Mobile Schilder

Suche nach Dimensionen

PDF-EXPORT

Verkehrszeichen

SYMBOL	CODE	NUMMER	CODEAUSSTELLER	SCHILDERHERSTELLER	KOMMUNE	STATUS	ZULETZT AKTUALISIERT AM	ZULETZT AKTUALISIERT VON	LETZTER KOMMENTAR
	(01)04065319004084(21)044c804a(17)220830	117-30	SW Beutha GmbH	Unbekannter Wert (0)	Stadt Mannheim	Aufgestellt/Inventarisiert	18.04.2024	mirja.mannheim@osapiens.com	New Comment
	(01)04064393000319(21)0e4b9f949(17)700101	185-31	Bremicker Verkehrstechnik GmbH	Bremicker Verkehrstechnik GmbH	Stadt Mannheim	Temporär aufgestellt	18.04.2024	mirja.mannheim@osapiens.com	Test by Mirja
	(01)04064393022427(21)030716e3d(17)220830	189-31	Bremicker Verkehrstechnik GmbH	Bremicker Verkehrstechnik GmbH	Stadt Mannheim	Auszutauschen	17.04.2024	sebastia.gomez@osapiens.com	
	(01)04064393021130(21)01a8b923a(17)220830	184-31	Bremicker Verkehrstechnik GmbH	Bremicker Verkehrstechnik GmbH	Stadt Mannheim	Aufgestellt/Inventarisiert	21.03.2024	tsamminh.le@osapiens.com	location 0.0
	(01)04064393012251(21)0cc0f8b78(17)220830	187-30	Bremicker Verkehrstechnik GmbH	Bremicker Verkehrstechnik GmbH	Stadt Mannheim	Temporär aufgestellt	20.03.2024	tsamminh.le@osapiens.com	Updated position on
	(8004)064393TEST006	188-30	Bremicker Verkehrstechnik GmbH	Unbekannter Wert (0)	Stadt Mannheim	Überprüft	29.02.2024		

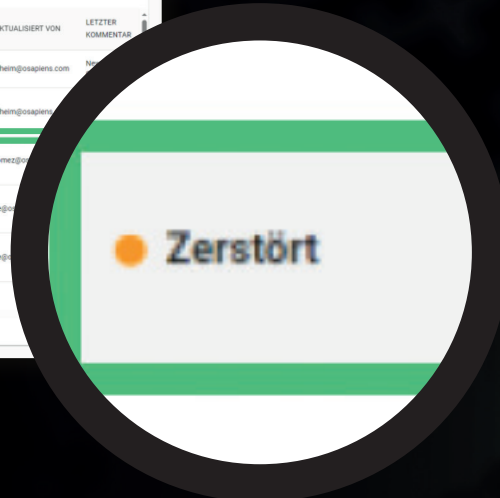

Individuelle Farbkennzeichnung von Schildern je nach Status

Problematik:

Bisherige Schilderkennzeichnung:

Grün: alles OK

Orange: Wiedervorlagdatum oder Nutzungsdauer erreicht

Grau: Zerstört

Kundenwunsch war, Schilder je nach Status unterschiedlich farbig zu kennzeichnen.

Umsetzung: Neue ConfigSeite zur Farbdefinition inkl. der möglichen Überschreibung bei Ablauf der Nutzungsdauer oder des Wiedervorlagedatums. Entsprechende farbliche Darstellung in der App (kleiner Standortkreis) und im Portal (hinterlegte Farbe in Kartenansicht und Kreis in Tabelle)

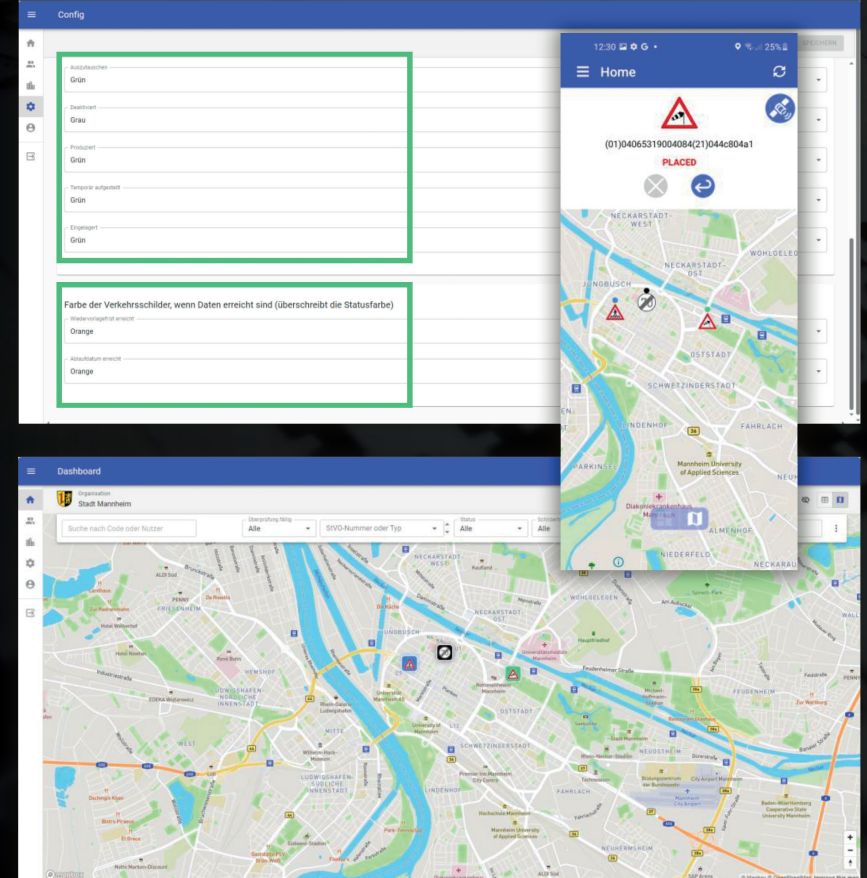

**SCHILDERWERK
BEUTHA GmbH**

+++ In Entwicklung +++ Aufnahme neuer Kategorien in das KIV-System

Ziel:

Neben Schildern sollen auch Aufstellvorrichtungen (Rohrmasten, Dreiecksgittermasten, Vierecksgittermasten, Gabelmasten), Verkehrsspiegel, Abfallbehälter, Absperreinrichtungen (Absperrpfosten, Höhenbegrenzer etc.) sowie Fahrradständer mobil erfasst und im Portal verwaltet werden. Zudem sollen Objekte miteinander verknüpft werden können (z.B. zwei Schilder an einem Pfosten)

Aktueller Status:

Anforderungen sind spezifiziert und Entwicklung ist gestartet, Stammdaten der einzelnen Kategorien müssen noch in der Gruppe abgestimmt werden

**DEMNÄCHST
VERFÜGBAR**



**SCHILDERWERK
BEUTHA GmbH**

Sie haben Fragen oder brauchen Unterstützung bei der Anmeldung?

Lassen Sie sich von unserem Inventarisierungs-Team beraten:

Telefon: 0371 775151333

kiv@sw-beutha.de

KOMMUNAL
INVENTAR
VERWALTUNG

